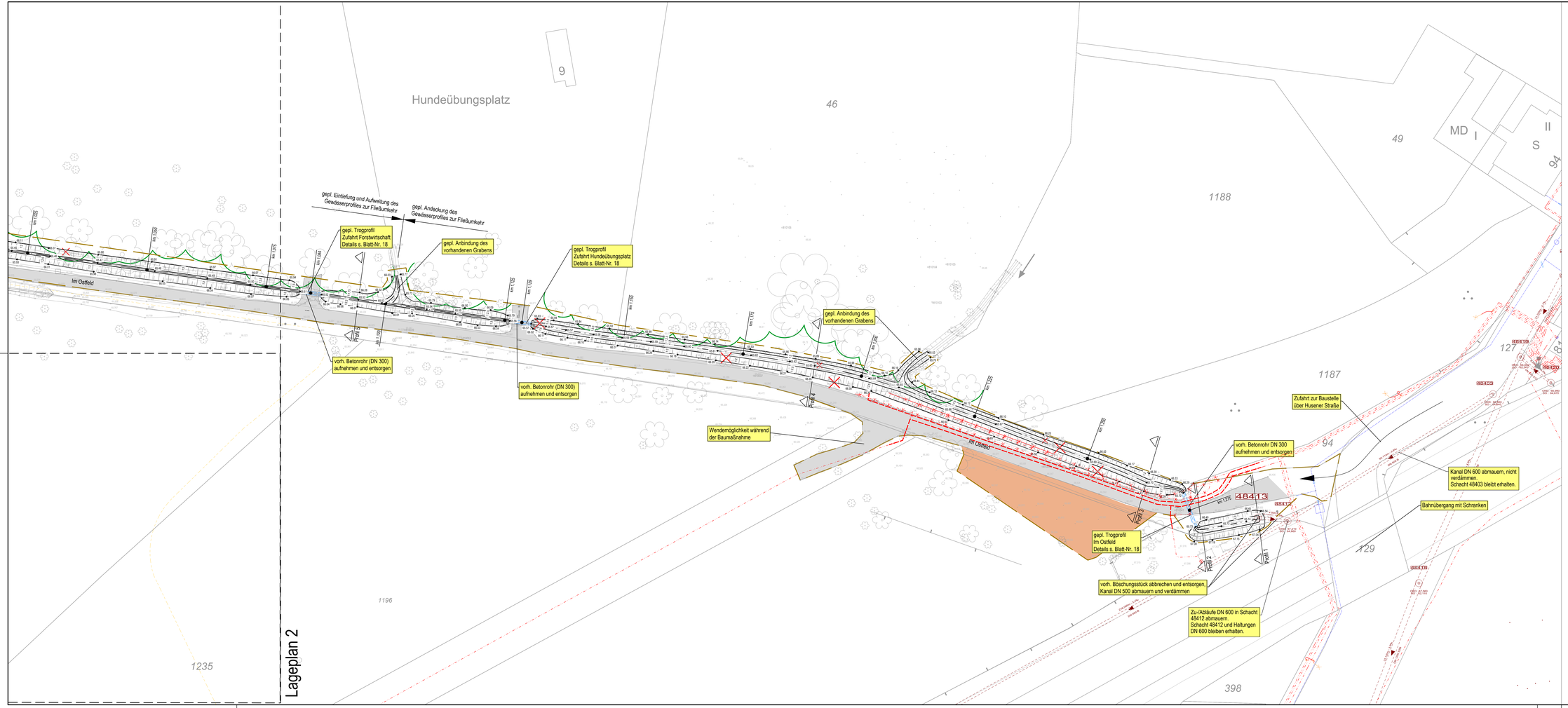

Lageplan 2

Legende Gewässerplanung

- Profil 1 — Ausbauprofil
- gepl. Gewässerachse
- gepl. Bachverrohrung
- km 2,075 — Kilometrierung Gewässer
- Eingriffsfläche
- Gehölzschutz
- Gehölz wird entfernt
- vorh. Wegeverbindung
- temporäre Baustelleneinrichtungsfläche
- vorh. Stromkabel Mittelspannung wird umverlegt
- gepl. Stromkabel Mittelspannung

Darstellung auf der Grundlage von digitalen Daten der Stadt Dortmund (GNSS-Sapos, DHHN 2016-NHN) Lagebezugssystem ETRS89/UTM32

Nur zur Ausschreibung

Nr.:	Änderung:	geän. am:	Name:	gepr. am:	Name:
4.					
3.					
2.					
1.					

Legende

Bestand:

- Vorhandener Kanal
- Gasleitung
- Wasserleitung
- Telekommunikationsleitung
- Telekommunikationspaket
- 1 kV / 10 kV — Stromleitung
- Fernwärmeleitung
- sonstige Leitung
- Druckrohrleitung
- Anschluss linksrechts
- Anschluss von oben
- Baumbestand

Planung:

- R — gepl. Regenwasserschacht
- S — gepl. Schmutzwasserschacht
- M — gepl. Mischwasserschacht
- gepl. Regenwasserkanal
- gepl. Schmutzwasserkanal
- gepl. Mischwasserkanal
- gepl. Baugrube

Anmerkung:

Die dargestellten Versorgungsanlagen sind aus den von den Versorgungsunternehmen zur Verfügung gestellten Planunterlagen (teilweise unmaßstäblich und ohne Einmessung) übernommen worden. Die genaue Lage ist in der Örtlichkeit durch Querschläge festzustellen. Die Eintragungen haben keinen Anspruch auf Vollständigkeit. Der Auftragnehmer hat sich vor Baubeginn bei den Versorgungsunternehmen über die genaue Lage der Versorgungsanlagen zu erkundigen.

Die vorhandenen Kanalanlagen sind örtlich zu überprüfen!

Stadt Dortmund
Stadtentwässerung

Maßnahme:
Hinterlandentwässerung Kurler Busch

Plaßstraße / Tiewinkel

Darstellung: Lageplan 1 - Offenlage Ost		Datum:	Juli 2026
Maßstab: 1:250		Plan-Nr.:	14.056-03

Blatt-Nr.: 3

40114701